Ny småstad i den nordiska träbyggnadstraditionen

Transformasion = Omvandling

Lena Steffner
Ark SAR/MSA Tekn. Dr
Plan- och utvecklingschef i Sala

Kjell Forshed Arkitekt SAR/MSA
Brunnberg Forshed Arkitektkontor AB

Steinkjer
Levanger
Strömsund
Umeå
Trondheim
E14
E14
Östersund
Vaasa
Kuopio
75
Saarijärvi
E136
Röros
Berg
E14
Kramfors
Seinäjoki
Äänekoski
Ålesund
3
E45
Sundsvall
Pori
Nokia
Tampere
Førde
13
55
51
311
Bollnäs
Forssa
E16
Ringsaker
Raumar
E8
E75
Bergen
Falun
Gävle
Os
7
Askøy
Turku
Salo
Helsinki
Oslo
E134
Sala
E18
Arvika
Stockholm
Stavanger
Norrtälje
Karlstad
Fredrikstad
Örebro
Time
Kristiansand
Trollhättan
Linköping
Göteborg
Jönköping
Viborg
Kalmar
Aarhus
Helsingør
Karlskrona
Esbjerg
Gentofte
København
Orsa
Mora
Rättvik
Leksand
Falun
Gagnef
Storvik
Borlänge
Säter
Hedemora
Avesta Krylbo
Fagersta
Sala
Heby
Uppsala

SALA KOMMUN

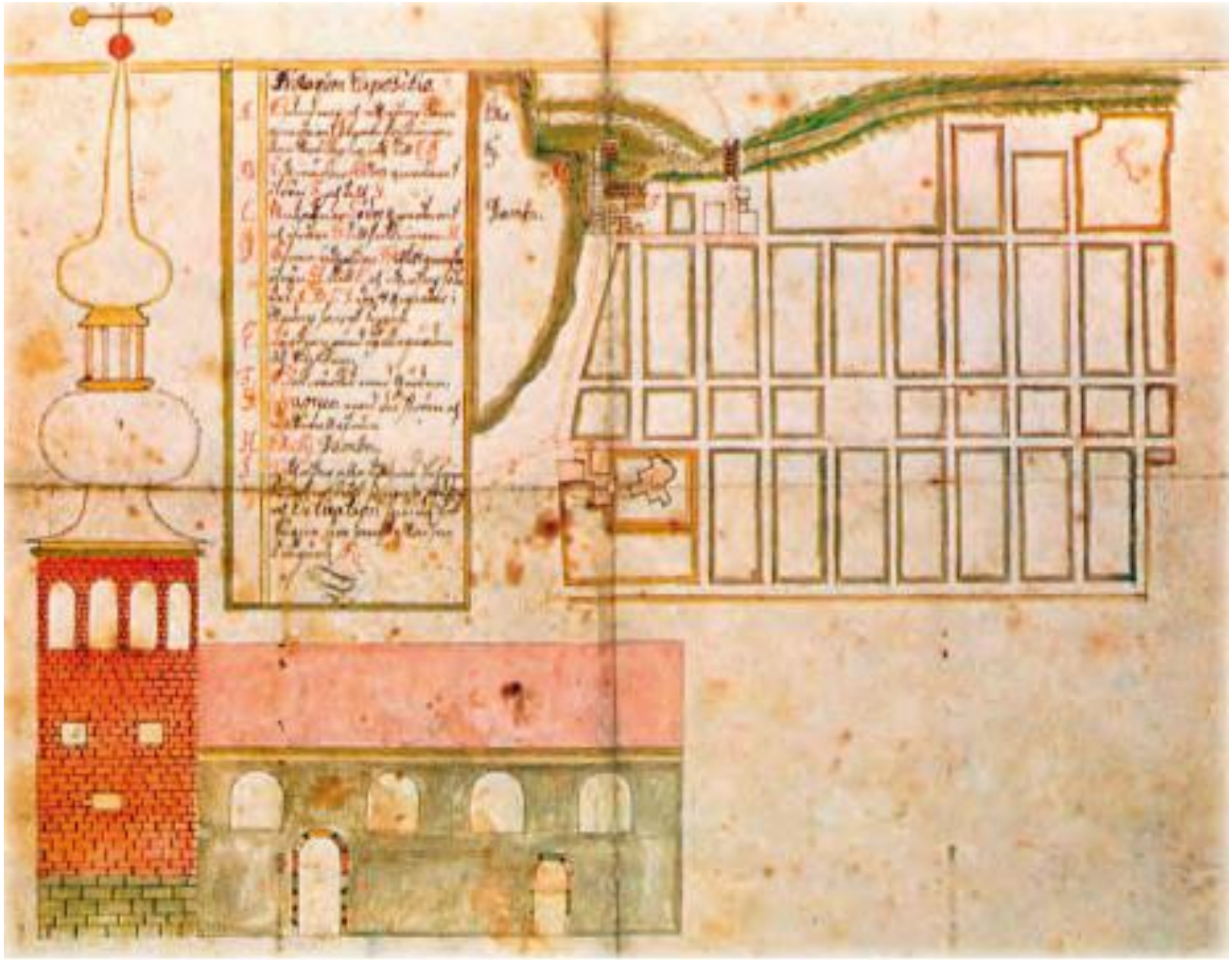

SALA KOMMUN

SALA KOMMUN

Riksintressen, del 1

- Riksintresse för kulturmiljövård
- Riksintresse för värdefulla mineraler och ämnen
- Vägreservat ny förbifart
- Riksintresse för järnväg
- Riksintresse för väg
- Riksintresse för kraftledning

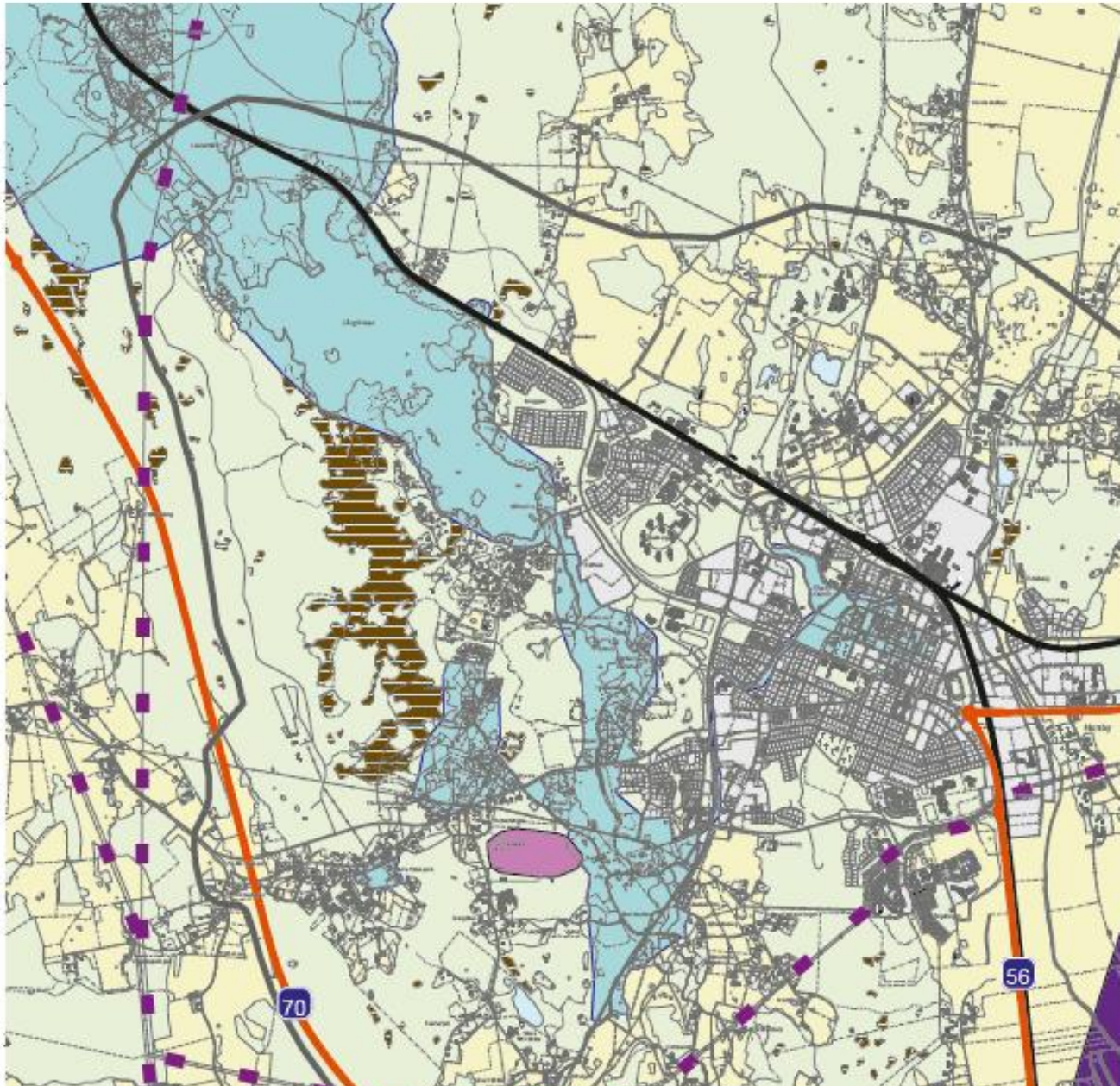

Ekeby
Dan
Sala
Tors

Kulturhistorisk byggnadsinventering
Sala stadskärna 2010–2011

- Särskilt kulturhistoriskt värdefull bebyggelse
- Byggnader med högt kulturhistoriskt värde
- Bebyggelsen har positiv betydelse för stadsbilden och/eller har ett visst kulturhistoriskt värde
- Byggnader som förstärker gatubilden och stadens karaktär
- Övrig bebyggelse
- Byggnader där förändringar rekommenderas för att höja det kulturhistoriska värdet
- Sammanhållen miljö med särskilt höga kulturhistoriska värden, inklusive gatu- och gårds- och parkmiljöer
- Riksintresse kulturmiljövård

13

SVENSK
FASTIGHETS
FÖRMEDLING

BOKOR

30
30

Småstad i den nordiska träbyggnadstraditionen

"Mer Sala i Sala"

Förstärkning av bergsstadens Salas identited

Idétävling parallellt med programskedet i planprocessen

- Stadsgårdar
- Småstadsgatan
- Ny stadsdel inramad av grönska

  Esplanad, Boulevard och Stadsdelspark

Vinnande förslag styr:

- detaljplanens bestämmelser
- markanvisningsavtal

Kv Löparen

Ca 60 lgh Vård och omsorgsboende
Vårdcentral

Silvervallen

20 + 18 enfamiljshus på stadsgårdar.
32 Lägenheter