







P
2h
8-18
18-24

Kaffi & Kakkat

Kaffi & Kakkat













C.V. Johansen's Kolonial-Vin & Delikatessehandel





Rex Brillor
kontaktlinseklinik

Rex Brillor
kontaktlinseklinik

Rex Brillor
kontaktlinseklinik

Rex Brillor
kontaktlinseklinik

20

OPTIK
TEAM

35,-kr

35,-kr

79

HOYA





»Nobilissimum Daniae fretum ORRSVNDT« (d. e. Danmarks navnkundigste Stræde, Øresund) efter Braunius: Theatrum urbium. Slutningen af det 16de Aarhundrede.



Marientyst Slot

Gronne Havn

Allebækvej

Gurrevej

degavard

Hollandsk

Hels



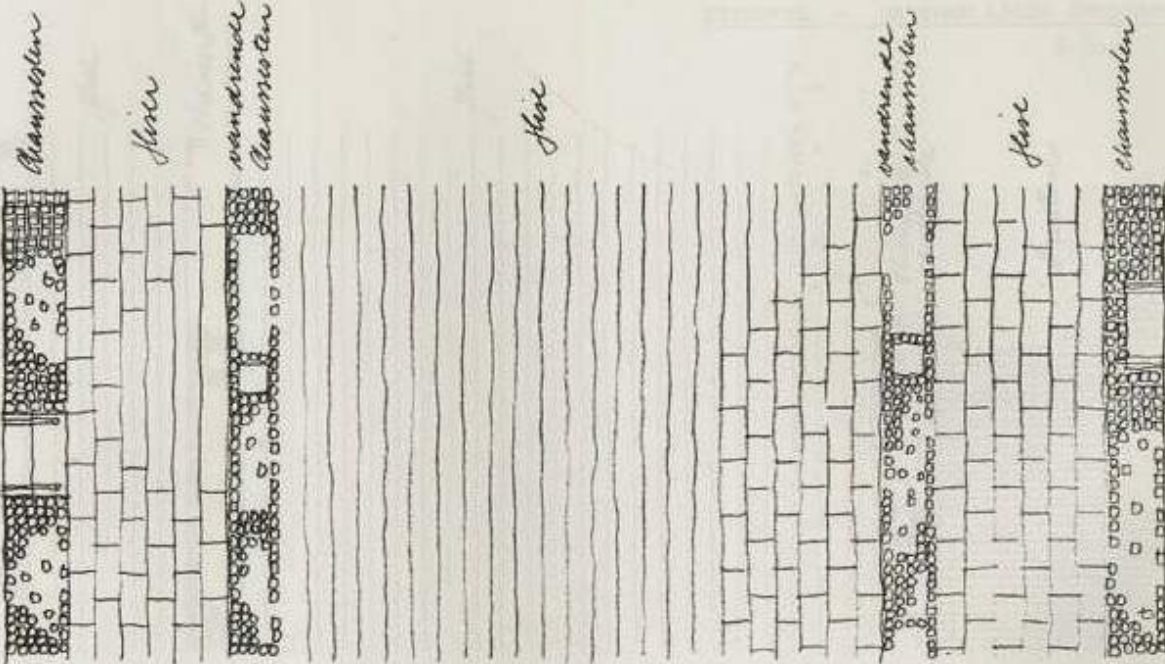

EKSEMPEL - BRED GADE:

Stengade 10 - 11 m 1:50

Belægningen foreslås udført i princippet som ved den smalle gade, men med en bred markering af et fodgængerareal langs facaderne. Markeringen tankes udført med en ca. 50 cm bred vandrende i chaussesten. Denne rende kan samtidig tjene som udstillingsareal for butikkerne.

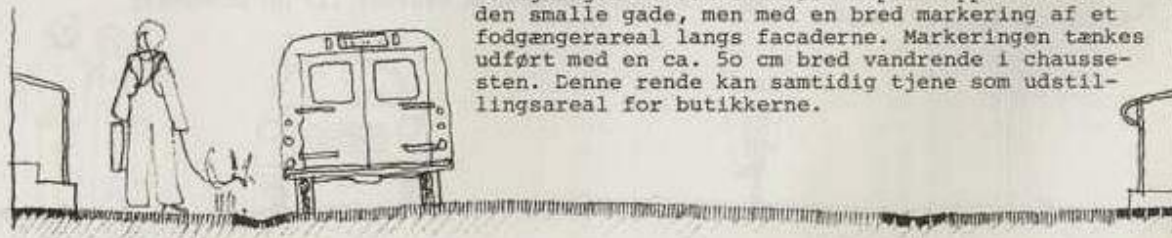

Snit 1:50





Bevarende sanering i Helsingør



Skiltets betydning

En interviewundersøgelse 1971

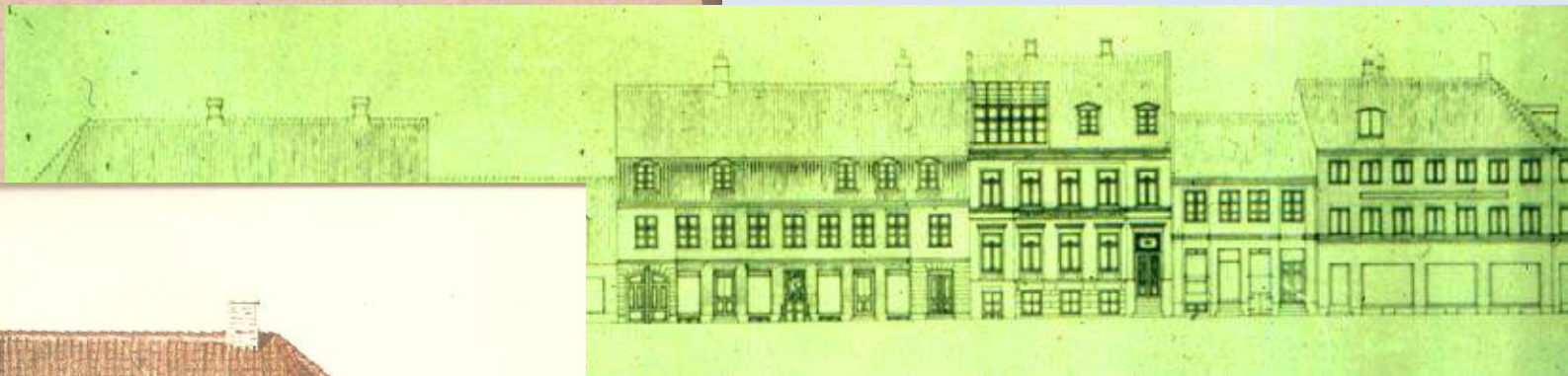

ADER
FORÅRET 1971



STADS- OG HAYNEINGENØRENS KONTOR I SAMARBEJDE MED HUS ARKITEKTKONTORET, HELSINGØR



NR 16 MATR NR 521

NR 14 MATR NR 515



GYLDE

NR 10 MATR NR 519

Th. Jørgensen

Ure, Guld og Sølv.



Th. Jørgensen

Ure, Guld og Sølv.







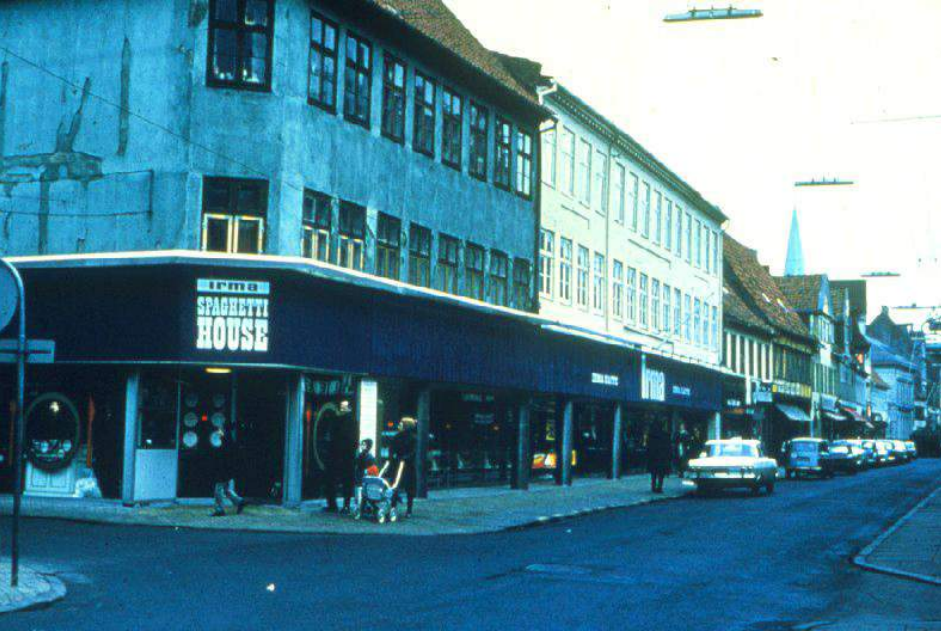

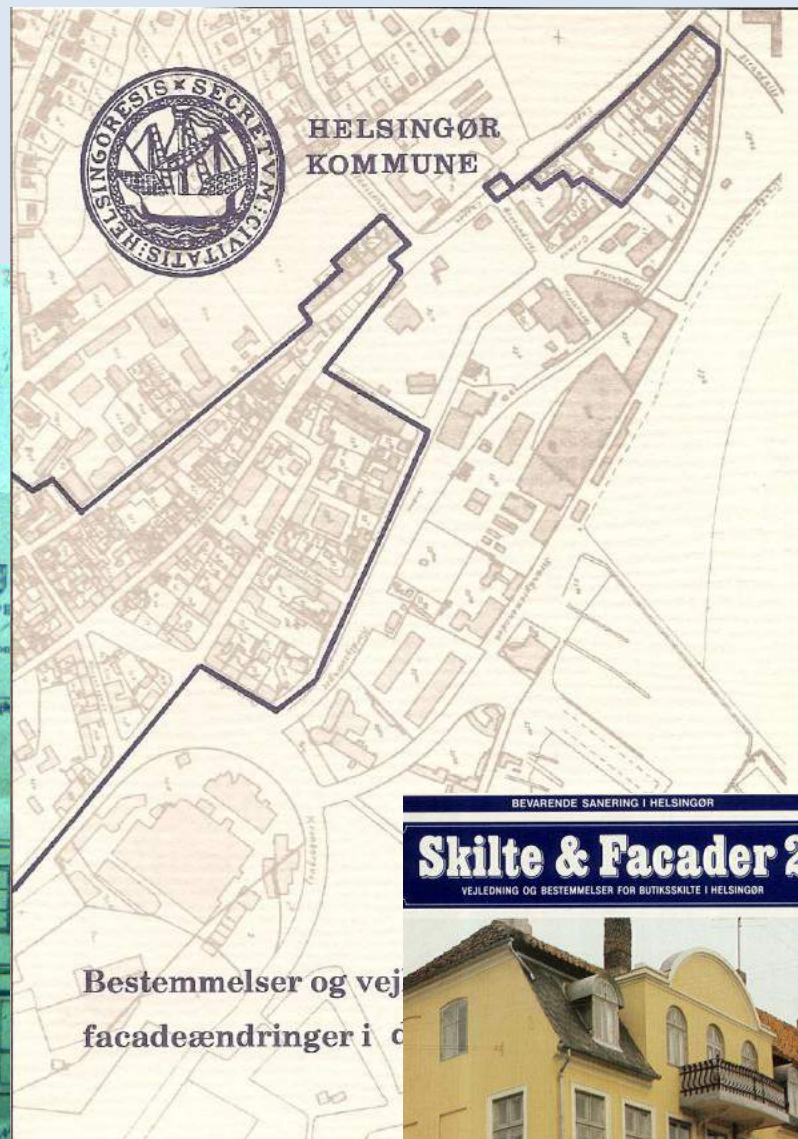
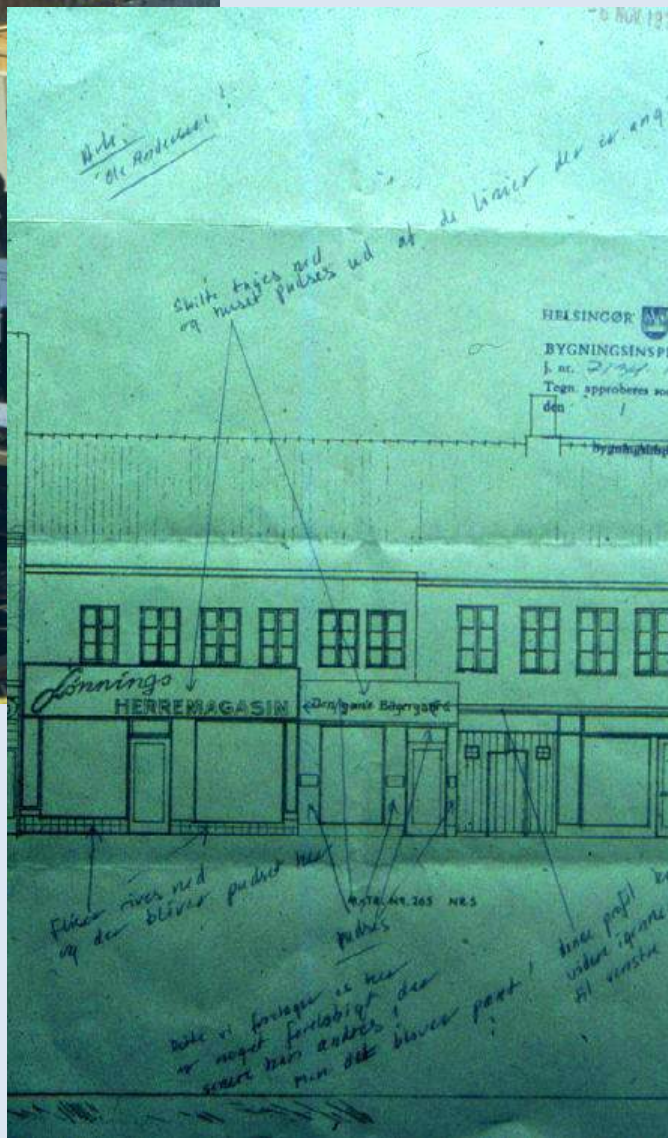

BEVARENDE SANERING I HELSINGØR

Skilte & Facader 2

VEJLEDNING OG BESTEMMELSER FOR BUTIKSSKILTE I HELSINGØR



VEJE TIL EN BEDRE GAMMEL KONGEVEJ

Udgivet af Foreningen til Hovedstadens Forskønnelse
Frederiksberg Kommune og
Planstyrelsen



Veje til en bedre Gammel Kongevej

Veje til en bedre Gammel Kongevej er et oplæg fra Foreningen til Hovedstadens Forskønnelse, om betydningen af samspillet mellem gade, fortov, bygninger, butikker, boliger, belysning og butiksskiltning. Udviklingen i de sidste år har vist, at interessen for de ældre byområder er stærkt stigende, fordi der i disse findes kvaliteter og traditioner, som vi mennesker sætter pris på. Mange byer er blevet mere opmærksomme på disse værdier og har indført retningslinier og bestemmelser for gennemførelse af bygningsændringer, efter at have oplevet uheldige indgreb.

Det er imidlertid en misforståelse at tro, at det kun er i bevaringsværdige byer og gader, det er nødvendigt at planlægge en god og harmonisk udvikling. En levende gade som Gammel Kongevej undergår hele tiden ændringer. Forretninger flytter, andre kommer til, og der sker stadig bygningsforandringer.

Hensigten med dette oplæg er derfor at gøre opmærksom på nogle forhold, som kan få ejerne af bygningerne og forretningerne på Gammel Kongevej til at respektere helheden og hinanden, med det fælles mål at skabe en smuk og harmonisk gade for mennesker, og videreudvikle og forstærke indtrykket af en decideret indkøbsgade med mange butikker og et stort og varieret udbud af kvalitetsvarer. Endvidere er det oplæggets hensigt at pege på de mange forskellige veje der må benyttes for at opnå en harmonisk helhed.

Bygninger og gader

Langt de fleste oplever bygningerne på Gammel Kongevej som en sammenhængende helhed, selvom ikke to bygninger er ens.

Faste vindues- og pillerytmer deler facaden i lodrette enheder. Gesimser ved tagfoden og eventuelt mellem etagerne antyder de vandrette elementer. Gavlene derimod står uden nogen



Bygninger og facader

Gammel Kongevej er en livlig handelsgade, karakteriseret ved sine mange butikker, store og små, som tilbyder et rigt og varieret vareudvalg.

Oprindelig måtte størrelsen på butikkernes vinduer følge facadernes konstruktive opbygning, som igen var underlagt de byggematerialer, der var til rådighed. Siden har den tekniske udvikling ført til, at butiksinretningen i stueetagen i stort omfang er blevet udført som selvstændige enheder uden sammenhæng med de øvrige etager. Den oprindelige bygning hviler nu ofte på komplicerede stålkonstruktioner, for at butikken kan fremstå med store vinduespartier. I andre tilfælde er butiksfacaden og murpillerne blevet pakket ind i trælist, glas og metalplader.

Bygningerne er her og der ved at miste den traditionelle forbindelse med gadeplanet. Mange bygninger svæver nu ovenpå glasbutikkerne, uden synlig jordforbindelse. Gammel Kongevej er dog ikke kun butikker, men en gade af sammenhængende bygninger, hvori der findes butikker. Ved fremtidige ombygninger må det derfor være vigtigt at sikre sammenhæng og harmoni mellem facaden på butikkerne og de øvrige etager i bygningen. Bygningen skal have jordforbindelse. Dette er ikke nødvendigvis det samme som, at facaden skal føres tilbage til dens oprindelige udseende.



Butiksskiltning

På Gammel Kongevej findes et utal af skilte, såvel offentlige som private, nogle er nødvendige, mens andre er overflødige.

En undersøgelse i Helsingør har dokumenteret, at butikker med voldsom skiltning ikke opnår bedre genkendelse eller indtryk hos kunderne. Deres opmærksomhed er derimod meget stor overfor butikkernes udstillinger.

Dette betyder ikke nødvendigvis, at skiltningen skal føres tilbage til dengang bygningerne blev opført, men den skal tilpasses bygningens udseende og facadens farve. Bygningens hovedopdeling skal respekteres, og man bør undgå beklædning af facaden. Læseligheden af de valgte bogstaver skal være god, hvilket bestemt ikke er det samme som at være store. Hvad er vel iøvrigt smukkere, når man færdes på fortovet, end en fin tekst udført med smukke bogstaver på udstillingsvinduet i øjenhøjde. Det kan desuden være en god idé at fremhæve butikkens individualitet gennem et fortællende symbol.



Udhængsskilte, markiser og tyverisikring

Et udhængsskilt giver tydeligt signal og kan ofte udformes som et symbol. Hængende ud fra facaden det er muligt at forme skiltet på mange måder, og kan det bevæges af vinden, opstår nye virkemidler. Skiltet ophænges i en galge udenfor butikken. Størrelsen må afpasses efter butikkens facade og hensynet til naboens skilting.

Markiser kan indgå i butikkens helhed og mange gange erstatte en fast skiltning på facaden.

Opsætningen skal være i vindueshullerne, og af hensyn til trafik- og brandforhold skal markisen være foldbar. Gennemgående markiser, hvadenten de er udført i lærred eller som faste markiser, ødelægger sammenhængen mellem butiksetagen og de øvrige etager i bygningen.

Tyverisikring af udstillingsvinduerne kan være nødvendig. Udførelsen skal i så fald respektere butikkens facade og må ikke dominere eller skjule vinduesudstillingen efter lukketid.

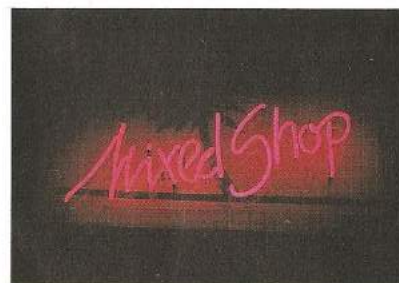

Lysskiltet

Lys har altid virket tiltrækkende på mennesker. Facadeskilte og udhængsskilte udføres da også såvel belyst som med indlagt lys.

Det er med belysning som med al skiltning: en kraftig belysning af facade eller skilt kan have stor effekt, men når alle har kraftig belysning, får det ingen effekt. Lyset skal derfor anvendes med omtanke. Aller vigtigst er det at få en god belysning af de udstillede varer i butiksvinduerne.

Ved udførelsen af et egentligt lysskilt er det væsentligt, at beboerne i lejlighederne og trafikanterne undgår at blive udsat for generende blænding.

Skiltet skal derfor afskærmes, så lyset kommer ud gennem bogstaver eller symbol, hvilket også gør skiltet lettere at læse. Af tekniske grunde kan skilttekassen blive noget klodset, men med en omhyggelig planlægning er det næsten altid muligt at finde frem til en udførelse, der kan gennemføres i harmoni med facaden.







Grafisk Profil

Kommunevåben

Typografi

Visitkort

Interne papirer

Telefax

Skiltning

Brochurer

Gaver

Annoncer

Streamers

Koretøjer

Beklædning



Stjernegade

Ligningskommission

Ekspeditionstider:

Mandag-Onsdag	9.30-14.30
Torsdag	9.30-16.45
Fredag	9.30-12.00

Skilte

Skiltning ved på kommunens bygninger udformes som enkelt-sidede pladeskilte med logo i udgøve B, negativ og den aktuelle stænkens i skriften "Pohle".

Farver:

Alle skilteplader fremstilles med Helsingørhå bund og hvid tekst. Skiltepladen overfladebehandles for svært korruderende forhold. Tekster påføres serigrafisk eller i selvklebende folie, der efterbehandles med klar UV-lak eller grafittolue.

Ved installationer udgør det muligt udover "det officielle skilt" at have et selvstændigt skilt. Henvendelse herom til byplanafdelingen, Teknisk Forvaltning.

Lissi B. Christensen
Betina Larsen

22 08 22



Helsingør Kommune

Fritidshjem

Gefionsparken

H. KVARME
Blikkenslager-
værksted

21



Kultaseppä

Laiho



● Den Gamle Krambod ●

Nó. 34

 SYSTU

 SYSTU

 SYSTU





pieces

Butik Agnete
Camilla Urban

12

iREPAIR
Repair af:
iPhone
iPad
Mac
iPod
Nokia
Samsung
BlackBerry P'ier
www.irepair.dk

REPARERER
IPHONE
IPAD
MAC





ROBERTO SCHINDLER
CINDERELLA
YOU'RE INVITED TO THE BALL

8 TONY AWARDS
BEST MUSICAL
Once

AND RETAIL ENVIRONMENT

FRANCIS P. DUFFY
MAY 1 1890 - MAY 20 1958
COURAGE PATRIOT

2013
TOSHIBA
TECH

BODY WORLDS

JOSE ALDO
MORAN ZONIE
UFC 163
MACHIDA VS. MORISAWA
SAT. AUGUST 3
LIVE ON PAY-PER-VIEW

Bank of America

Life's we're
We know we're...
we'll do our best to help you

215
Helped injured opponent win.
SPORTSMANSHIP

JACO
TRACK & CROSS
FROM MARTINSV



BRÆNDEVIN

VINE.ØL.AQUAVIT

DELIKATÆSER AF

FISK.SKJÆL.SKALDVR

HAV RUEN

RESTAURATION



SKJÆNKESTED









SALMIHALLI

SALMIHALLI



OY E. ERIKSSON AB

OY E. ERIKSSON AB

ALALUNE
ERIKSSON
AVALL
SKAFFAR





M. SOMMER^{AS}
= POSSEMENTFORRETNING =

Østlands

HARUB
TGR







BAKLANDET SKYDSSTATION



OPEN

Stubb
Køkken

Skilte og facader

betydningen for byen, at lave en skilte manual







KLOSTER PIBEN



LEMPERUDS
CIGARER
SÅVANN
DANVØST
LOMNSKASSE

UDSALG
50%
MORRONS
PIBER

LEMPERUDS
CIGARER
SÅVANN
DANVØST
LOMNSKASSE

202
MID OMBÅR

E-Cigaretter
Skarpsauet
Tilbehør
& juice

WISK LISE
CASH CASH
EFTER
HÅNDEN

WISK LISE
PIBEN

TILBUD
STANWELL
DANSKE CLUB POLERET
FOR 650,-
NU 595,-



73

Vinhandel



ANNO 1704



SKJOLD BURNE *Vinhandel*



SKJOLD BURNE
Vinhandel

MÅNEDENS VIN
JUNI

SPÅR 49,00

150,00

INGEN KØRT AFGIFT PÅ DUBLET MØNT

TILBUD MINI BONDVANI 119 1 LITER	TILBUD TØKSES 10 129 1 LITER
TILBUD FAD 6 89	TILBUD SANSUCO 129

EMPAZADO VINO

149

119

159

99

149



M I H A

Dobelia

haven
Bismarck
1911

A photograph of a brick building corner. The wall is made of reddish-brown bricks. A blue street sign with white text is mounted on the wall. Above the sign is a stone decorative element. Below the sign is a window with a dark red frame and a sign that says 'Bymuseum'. In the background, a street with other buildings and a person walking is visible.

Buxtehudes Stræde

Holsten, der Kommune
Bymuseum



24





KLOSTER PIBEN



Reparation af
gamle
Piber repareres
Ny spids
+ polering/remsning
200,- kr.



Piber
repareres
Ny spids
+ polering/remsning
200,- kr.



MEDELELSER FRA FORENINGEN TIL GAMLE
BYGNINGERS BEVARING
IV RÆKKE. IV

BEVARINGEN AF
DET GAMLE HELSINGØR
SOM ARKITEKTURBY

KØBENHAVN
VILHELM PRIORS KGL. HOFBOCHANDEL
1943



Afb. 34, d. Stengades Sydside Nr. 174-64. Maal 1:500.



Afb. 35, d. Strandgades Nordside Nr. 89-95. Maal 1:500.



Afb. 36, d. Strandgades Nordside Nr. 39-45. Maal 1:500.

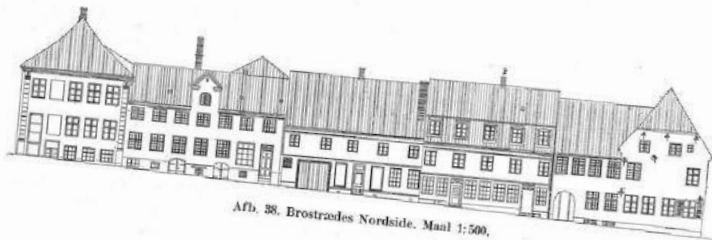

Afb. 38. Brostrades Nordside. Maal 1:500.



TANDTEKNIK

AR
KOLADE

32 - 30

BROD
DEN NYE IMPORT

IS
CHUNKLADE
TILRUD

Friska
is

UDLAF UDLAF UDLAF UDLAF UDLAF UDLAF

40
KIS







AMOR SKO
JASON









FINGERBÅDEN
RESTAURANTER

ADAMS

BELLE TERRASSE FR

